

El Plano Arquitectónico Biológico

El Kit de Herramientas Definitivo para la Optimización y Evolución Humana



Reescribiendo el código del rendimiento, la recuperación y la longevidad.

El Código Fuente de la Vida: ¿Qué son los Péptidos?

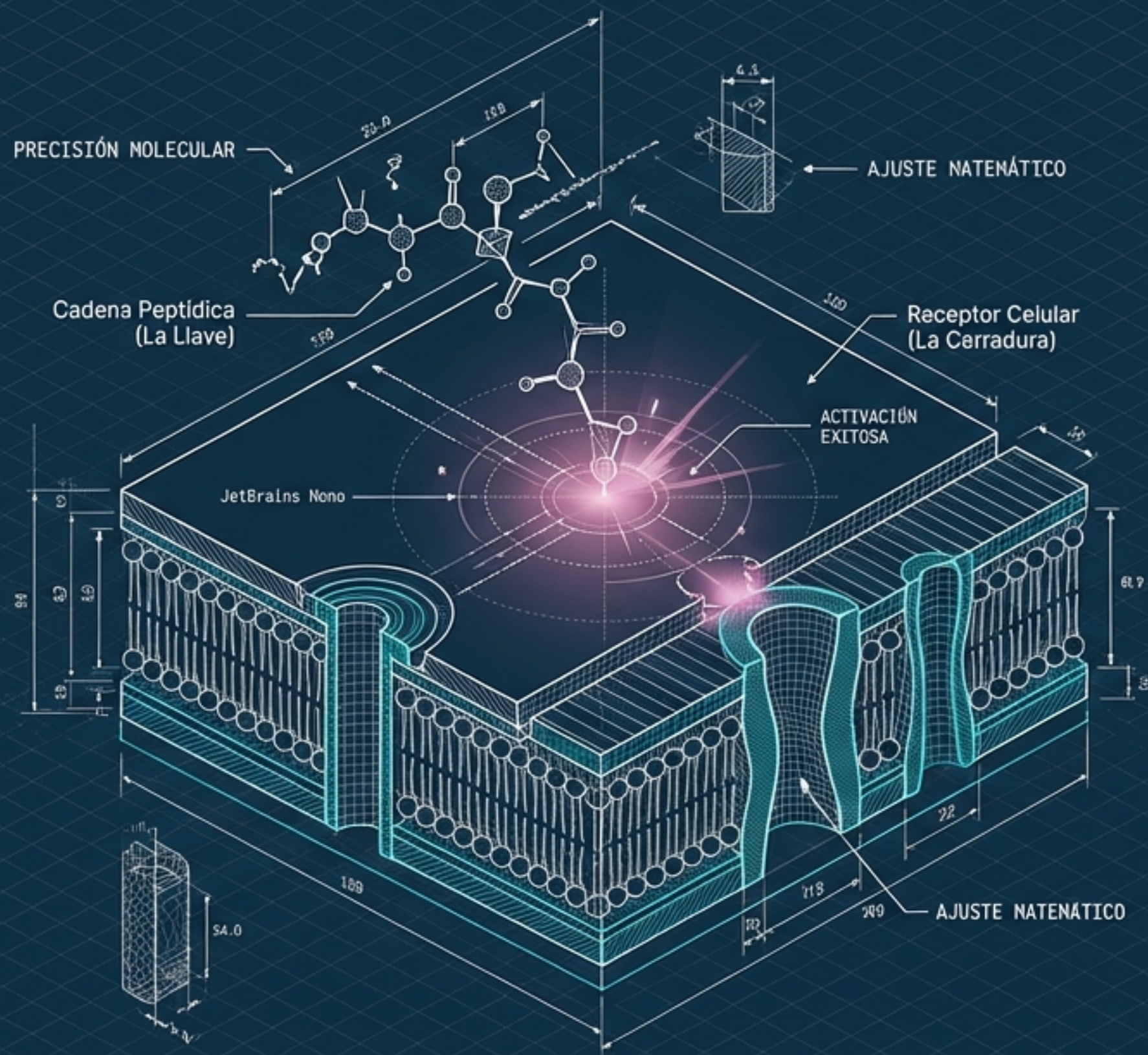

La Estructura (El Hardware)

Cadenas cortas de aminoácidos (generalmente de 2 a 50) que el cuerpo ya reconoce y utiliza de forma natural como bloques de construcción.

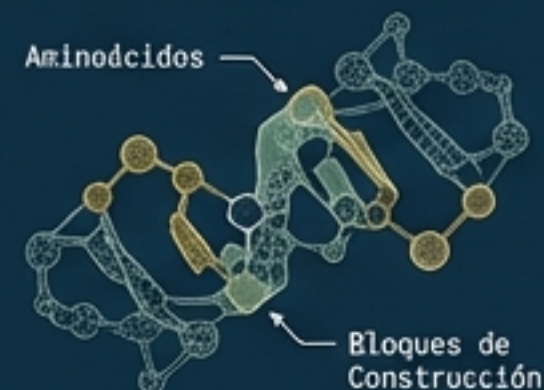

La Función (El Software)

Moléculas de señalización de ultra-precisión. Actúan como comandos ejecutables que le indican a las células exactamente qué hacer: sanar, crecer, quemar grasa o rejuvenecer.

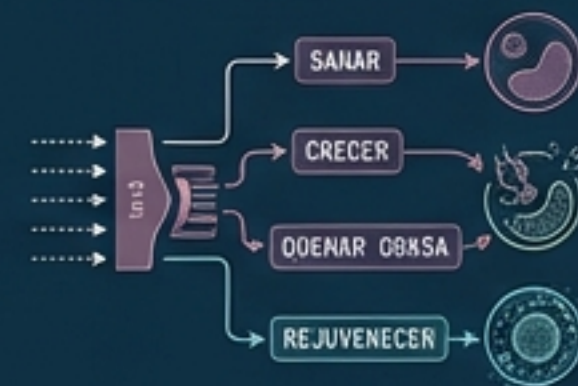

La Ventaja

Al replicar los mensajeros naturales del cuerpo, desatan potentes cascadas biológicas de optimización de manera orgánica y sinérgica.

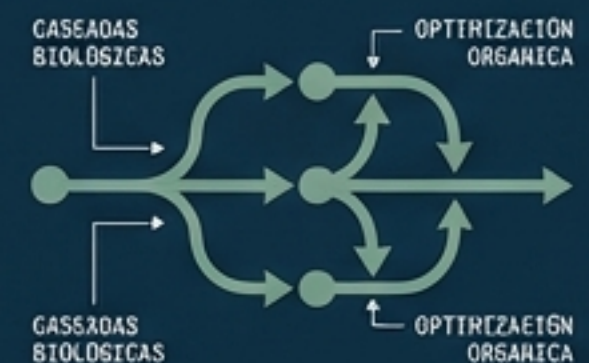

BPC-157: El Arquitecto Vascular

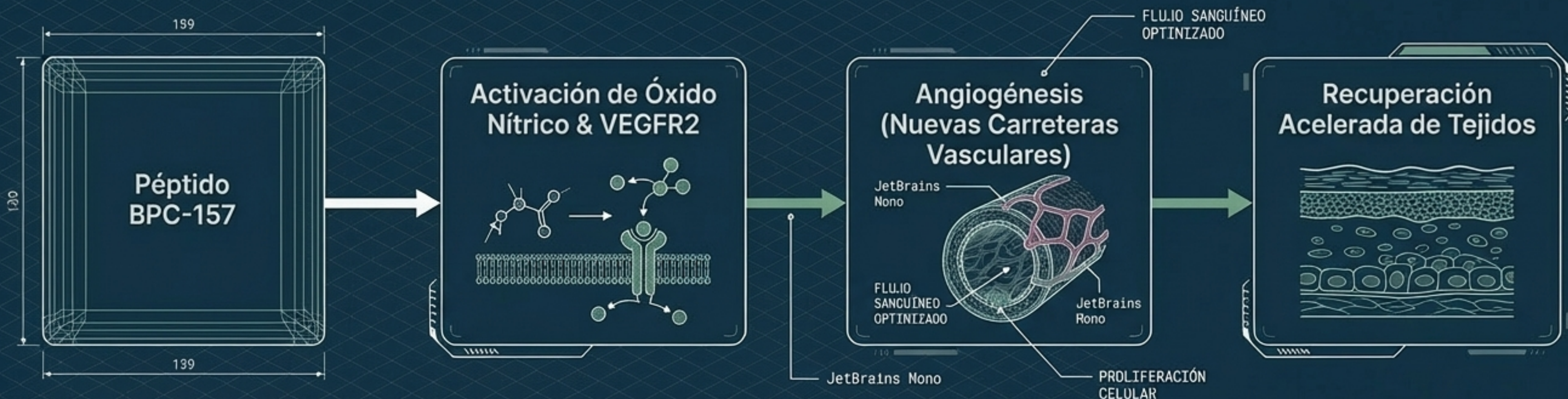

1	Reparación Estructural	2	Escudo Gastrointestinal	3	Neuroprotección
	Acelera drásticamente la curación de tendones, ligamentos, músculos y huesos, optimizando la biomecánica corporal.		Sella y repara el revestimiento del estómago y el tracto digestivo con eficacia comprobada.		Favorece la supervivencia celular bajo estrés y apoya vigorosamente la salud integral del sistema nervioso.

TB-500: El Maestro de Obra Celular

MECHANISM BLUEPRINT

Origen: Versión sintética y enfocada de la región activa de la Timosina Beta-4.

Mecanismo: Regula la Actina (G-actin), asumiendo el control maestro sobre la motilidad y el desarrollo de las células.

-  **Migración Celular Dirigida:** Facilita que las células reparadoras viajen físicamente hacia los sitios exactos de la lesión.
-  **Remodelación de Tejidos:** Reconstruye la arquitectura del tejido dañado, devolviendo la flexibilidad.
-  **Cardioprotección:** Promueve activamente la supervivencia celular tras niveles extremos de estrés físico.

FILAMENTOS DE ACTINA
(ANDAMIAJE)

MONÓMEROS
DE G-ACTINA
(BLOQUES DE
CONSTRUCCIÓN)

MIGRACIÓN CELULAR DIRIGIDA
(HACIA ZONA DE REPARACIÓN)

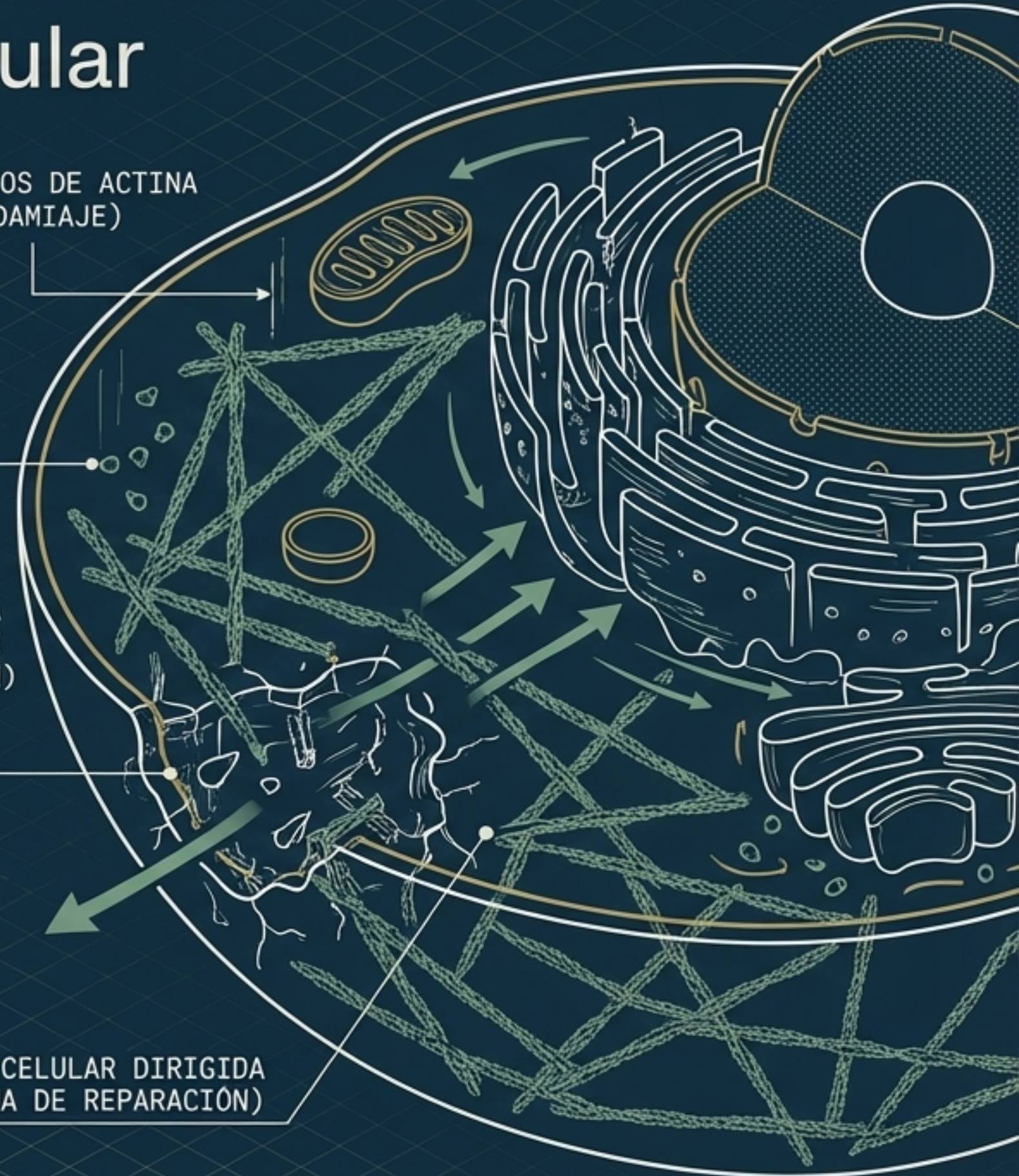

AOD9604: La Llave Maestra de la Grasa

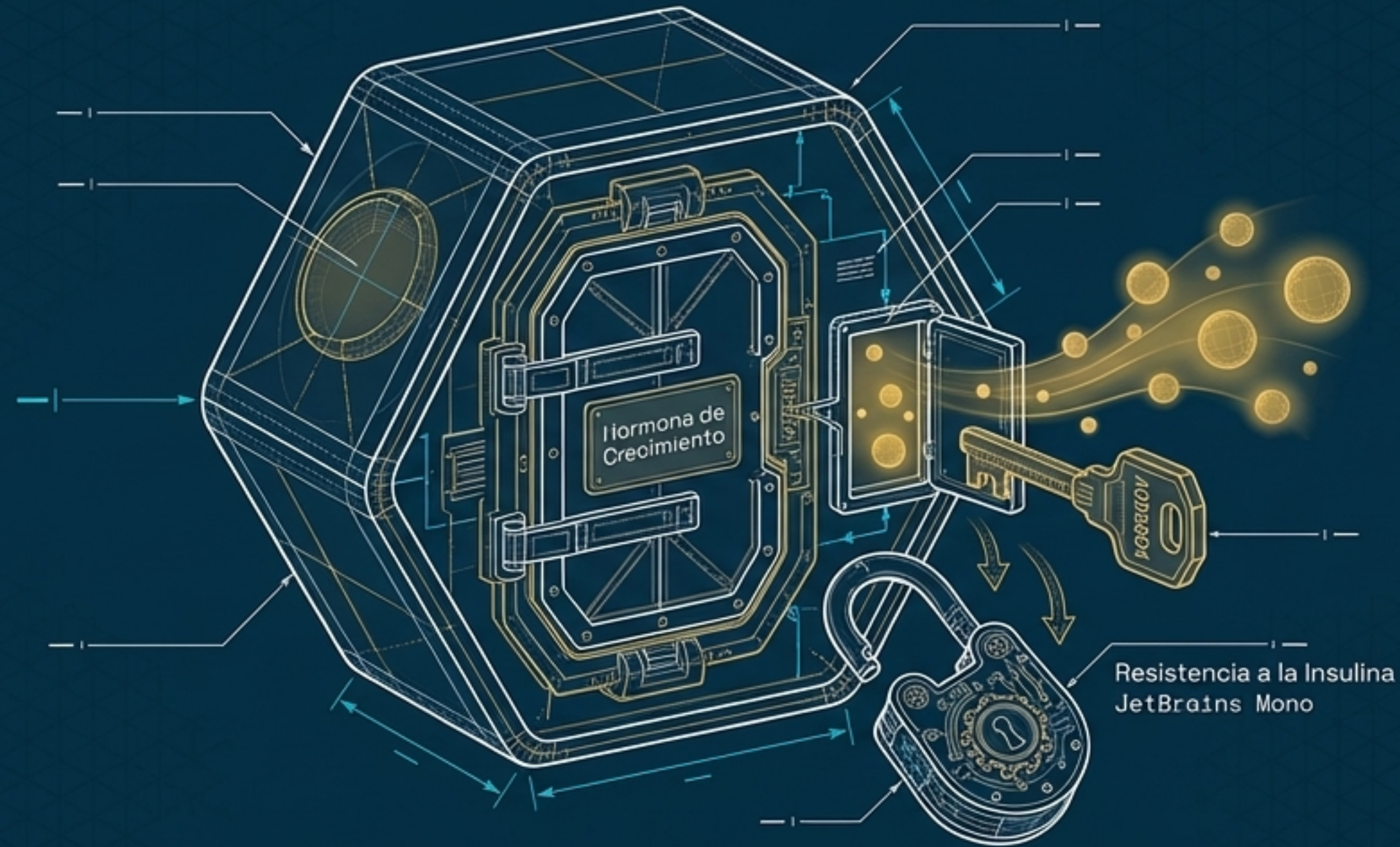

1 El Desbloqueo

Fragmento específico de la hormona de crecimiento que se enfoca exclusivamente en la movilización directa de lípidos.

Inter

2 Flexibilidad Metabólica

Combate el bloqueo de la insulina en las células grasas, obligando al cuerpo a utilizar la grasa almacenada como energía primaria.

3 Precisión Quirúrgica

Activa la quema de grasa sin alterar los niveles de glucosa en sangre, potenciando exponencialmente los beneficios del ayuno.

La Matriz Metabólica: Dominio del Apetito y la Grasa

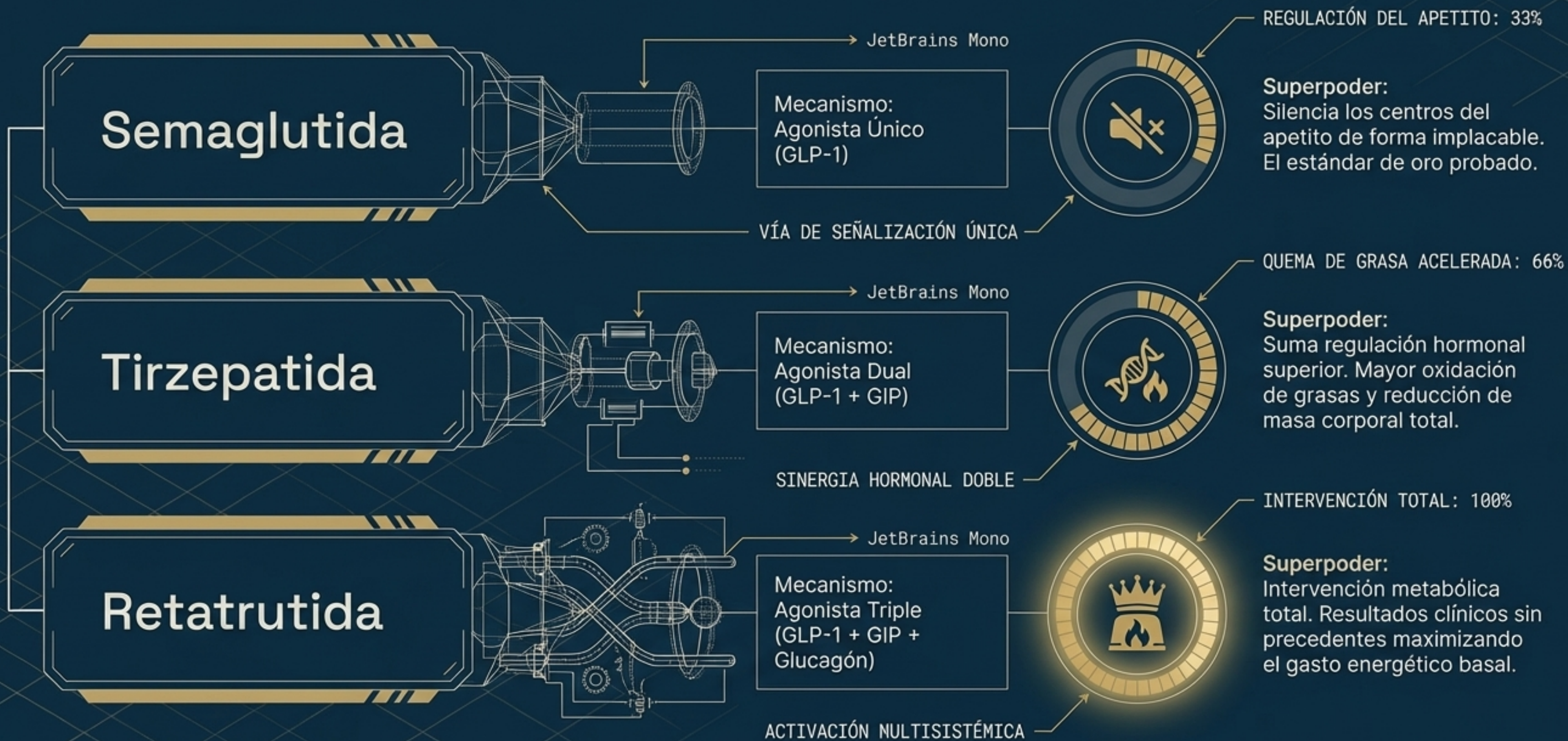

El Ecosistema de la Hormona de Crecimiento

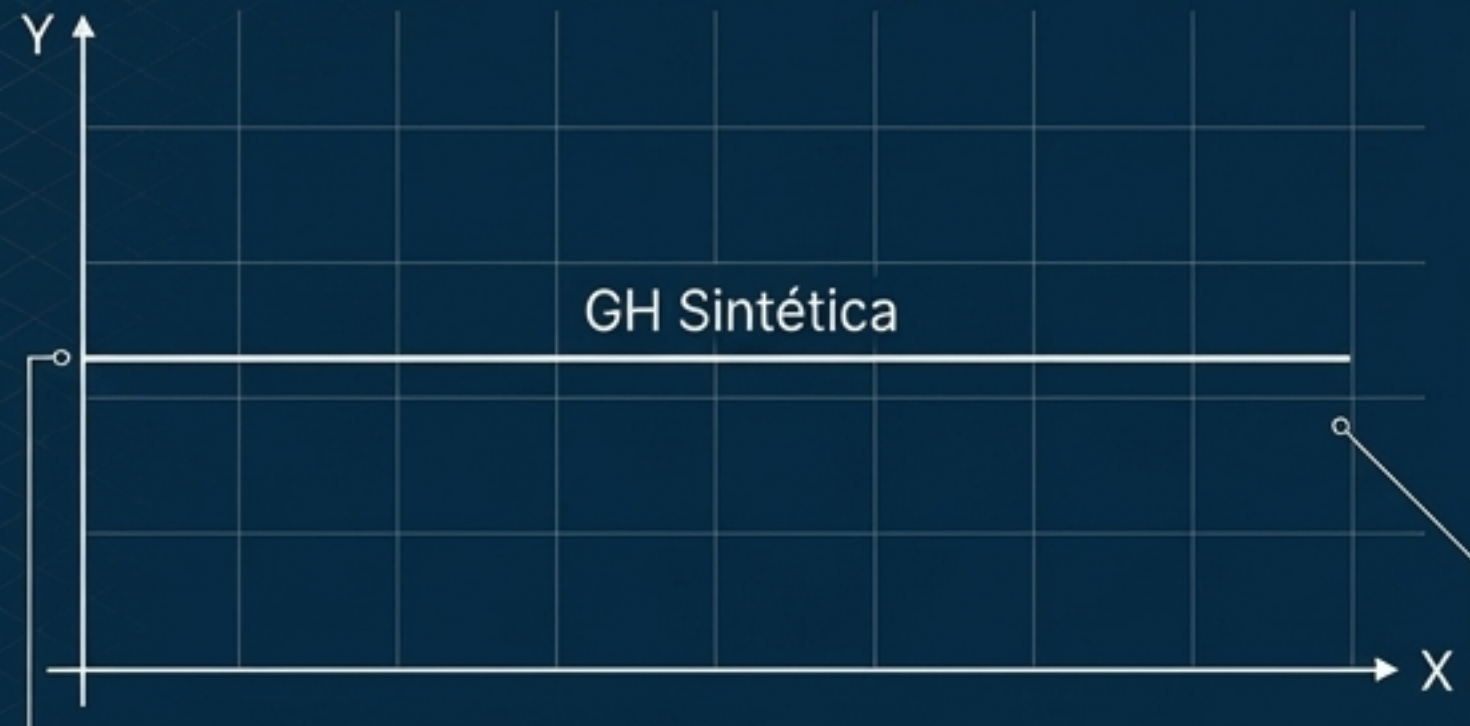

El Enfoque Antiguo

JetBrains Mono

Apaga la producción natural del cuerpo, reemplazando tu sistema endocrino y suprimiendo tu biología.



La Evolución Peptídica

JetBrains Mono

Péptidos inteligentes que ordenan a tu glándula pituitaria producir su propia hormona de crecimiento natural.

El Beneficio Supremo: Preservas tu función natural, elevas drásticamente los niveles de IGF-1, proteges el tejido muscular y experimentas una recuperación atlética acelerada.

CJC-1295 & Ipamorelina: El Ritmo Nocturno

CJC-1295 (El Amplificador)

Extiende la vida media y sostiene los pulsos naturales de la hormona de crecimiento, elevando el nivel basal.

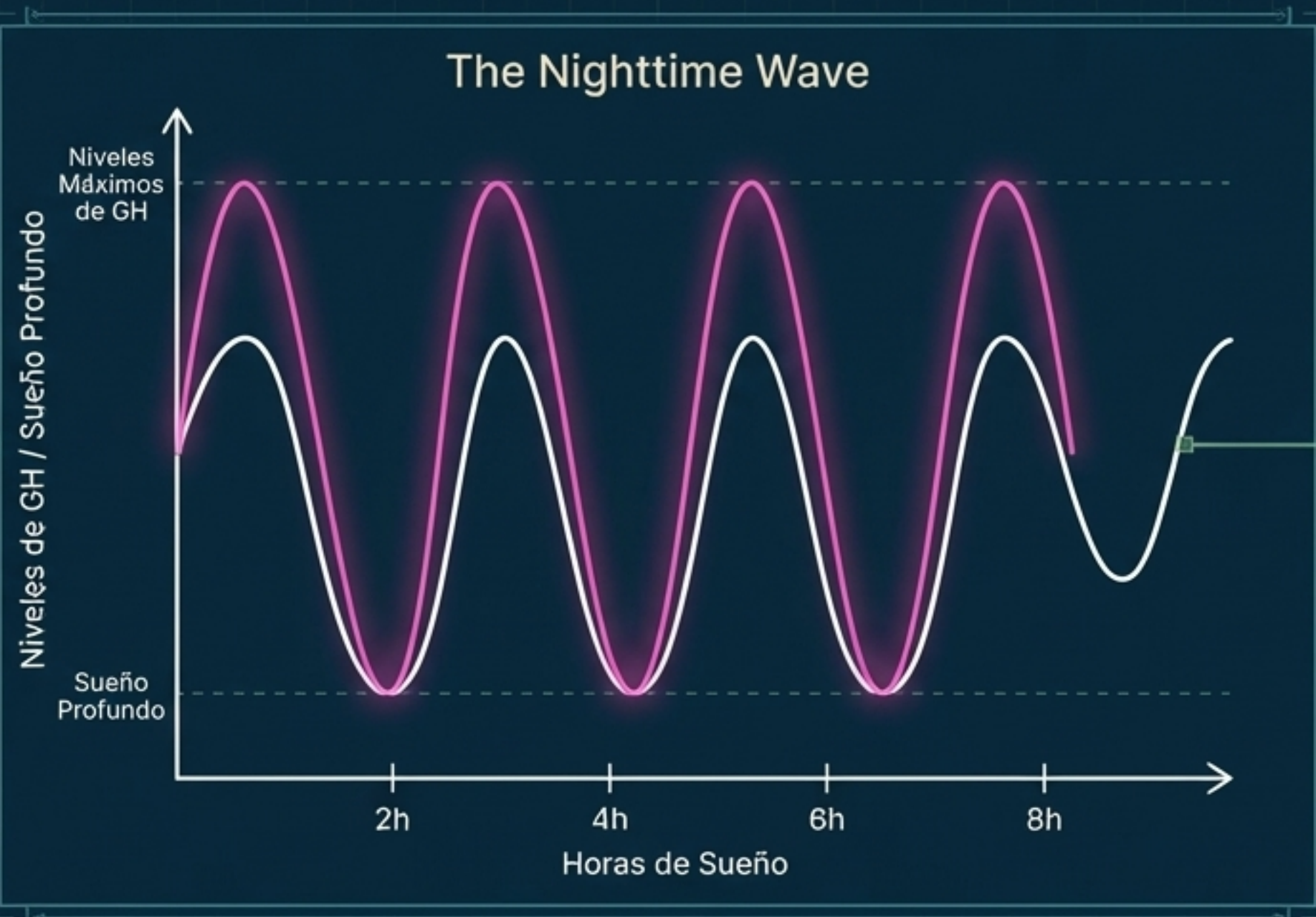

Ipamorelina (El Gatillo Limpio)

Crea pulsos potentes de GH sin disparar el cortisol ni la prolactina. Un estímulo perfectamente limpio.

El Resultado Definitivo: Amplifican exponencialmente la cascada de reparación nocturna. Despiertas con recuperación muscular total, sueño profundo inquebrantable y oxidación continua de grasas.

Tesamorelina: El Francotirador Visceral

Validación Clínica

Un péptido tan poderoso que cuenta con historial de validación oficial en EE. UU. específicamente para combatir la acumulación severa de grasa visceral.

Precisión Quirúrgica

Apunta directamente a la adiposidad profunda y rebelde del abdomen, atacando la grasa que otros métodos no logran movilizar.

Recomposición Premium

Optimiza el perfil lipídico, limpia la sección media y maximiza la retención de masa muscular magra.

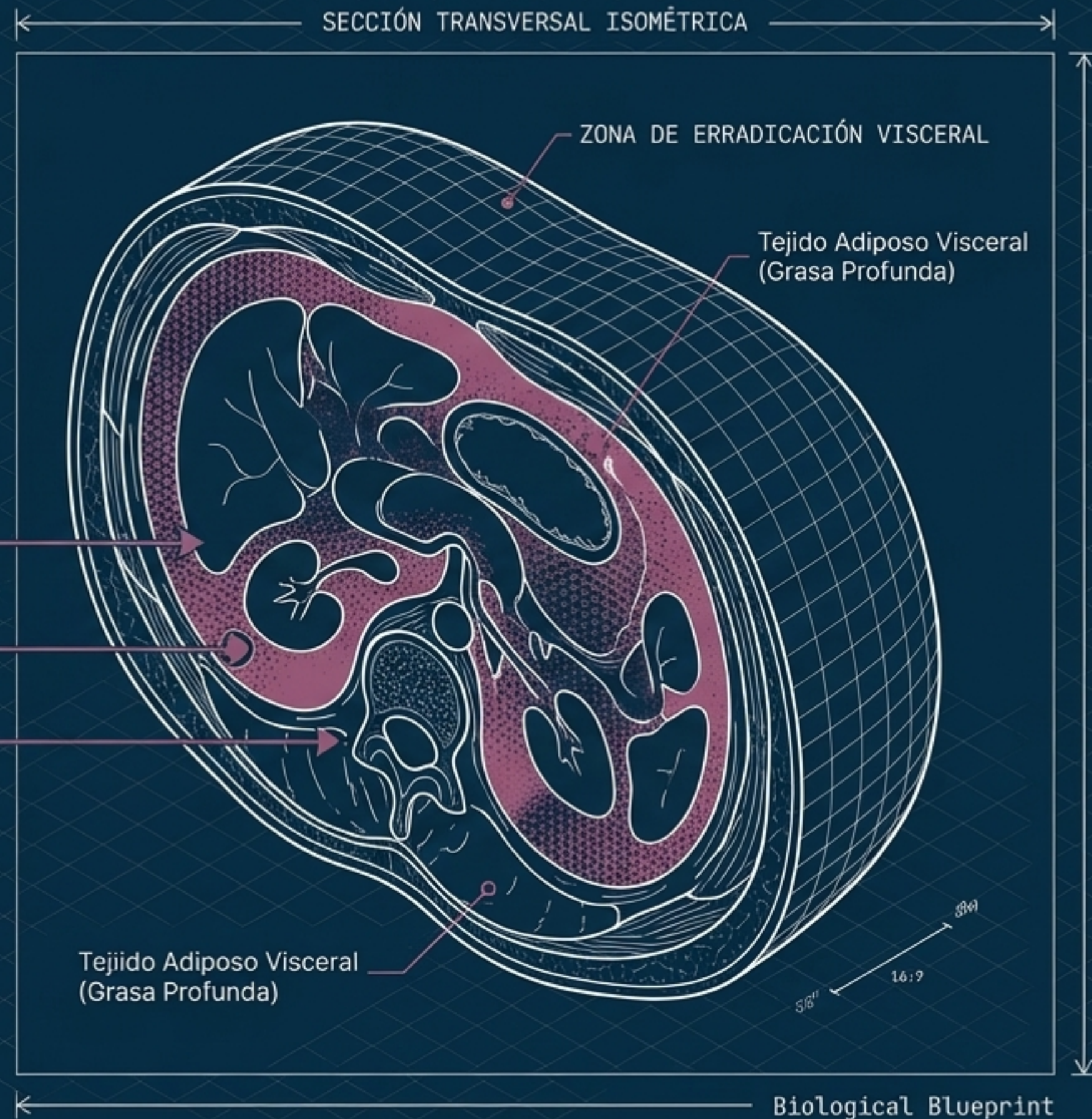

El Espectro de la Hormona de Crecimiento: Seleccionando tu Mejora

Ipamorelina



BptLelzación Nocturna

Reuperación Celular

Nivel: Principiante

Objetivo Principal: Pulsos limpios, sueño profundo de calidad, anti-envejecimiento suave sin picos de estrés.

JetBratns Meno

CJC-1295 +
Ipamorelina



Sinergia Endocrina

Anabolismo Sistémico

Nivel: Intermedio
(El Estándar de Oro)

Objetivo Principal: Sinergia perfecta. Aumento drástico de IGF-1, recuperación atlética rápida y recomposición corporal total.

JetBratns Meno

Tesamorelina



Focalización Visceral

Metabolismo de Grasa Profunda

Nivel: Avanzado
(Altamente Específico)

Objetivo Principal: Erradicación quirúrgica de la grasa abdominal (visceral) obstinada y soporte muscular extremo con validación clínica masiva.

JetBratns Meno

GHK-Cu: El Rejuvenecedor Estructural

Inter El Enlace de la Juventud

Complejo natural que disminuye con la edad. Reintroducirlo reactiva inmediatamente el reloj biológico celular.

Inter Curación Acelerada

Más allá de la estética, acelera el cierre de heridas de la piel y desvanece cicatrices reparando desde el interior.

Inter Redensificación Dérmica

Estimula agresivamente la síntesis de colágeno. Aprieta la piel, reduce líneas finas y revierte el daño genético.

Inter Crecimiento Capilar

Engrosa el tallo del cabello y mejora el flujo sanguíneo hacia los folículos capilares, fortaleciendo la base.

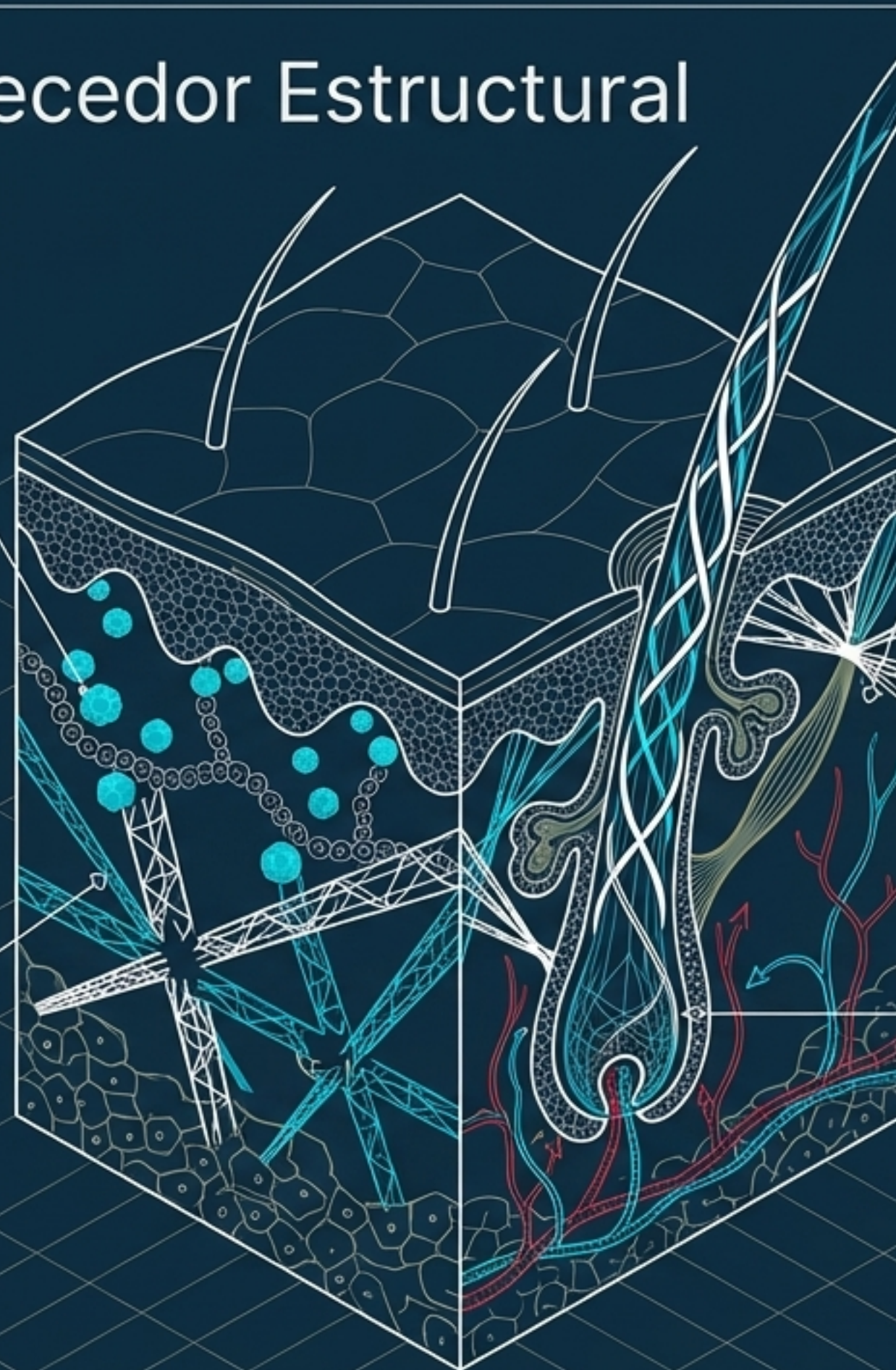

Epitalón: El Guardián del Tiempo Celular

El Telómero como Agujeta



Protección de Telómeros

Con cada división celular, los extremos del ADN se acortan. Epitalón detiene y revierte este proceso protegiendo las 'tapas' del ADN.



Inmortalidad Celular

Al mantener la **integridad de los telómeros**, las células continúan dividiéndose saludablemente, frenando el envejecimiento microscópico.

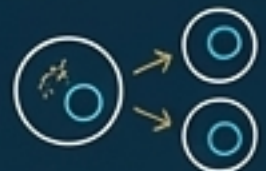

Sincronización Maestra

Regula potentemente la producción natural de **melatonina**, restaurando la vitalidad juvenil y los ritmos circadianos.

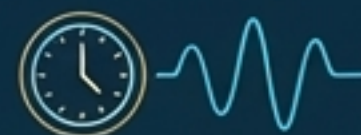

Semax, Selank & PT-141: Maestría Neuronal y Vitalidad

La Mente (Semax & Selank)

- Péptidos nootrópicos de grado clínico.
- Aumentan masivamente el BDNF (Factor Neurotrófico Derivado del Cerebro).
- Promueven la neuroplasticidad, un enfoque inquebrantable y eliminan la ansiedad brindando claridad mental pura.

Enfoque

Cognición



Flujo Sanguíneo

Vitalidad



El Fuego (PT-141)

- El 'Péptido del Deseo', con historial de aprobación clínica.
- Actúa directamente en las vías neuronales del cerebro, no solo en el sistema vascular.
- Desbloquea niveles profundos de libido, excitación y función sexual óptima tanto para hombres como para mujeres.

Sinergia Exponencial: El Arte del 'Stacking'

1 + 1 = 3. Al combinar vías biológicas no competitivas, creamos multiplicadores de rendimiento.

El Stack Wolverine (Reparación Absoluta)

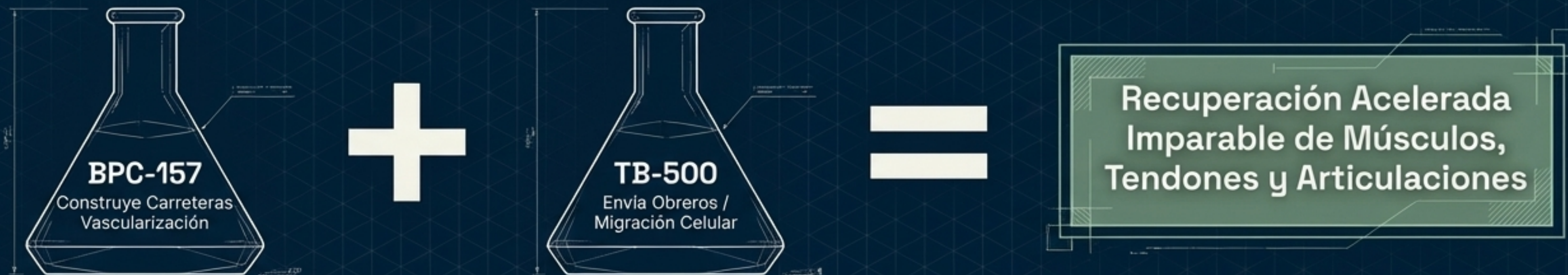

El Stack Reconposición Maestra (Metabolismo y Crecimiento)

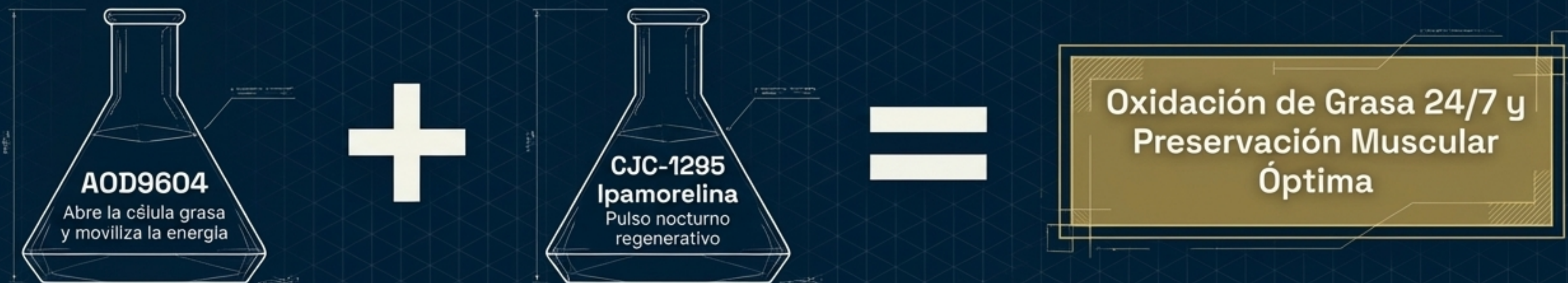

El Stack Inmunológico y de Blindaje Intestinal

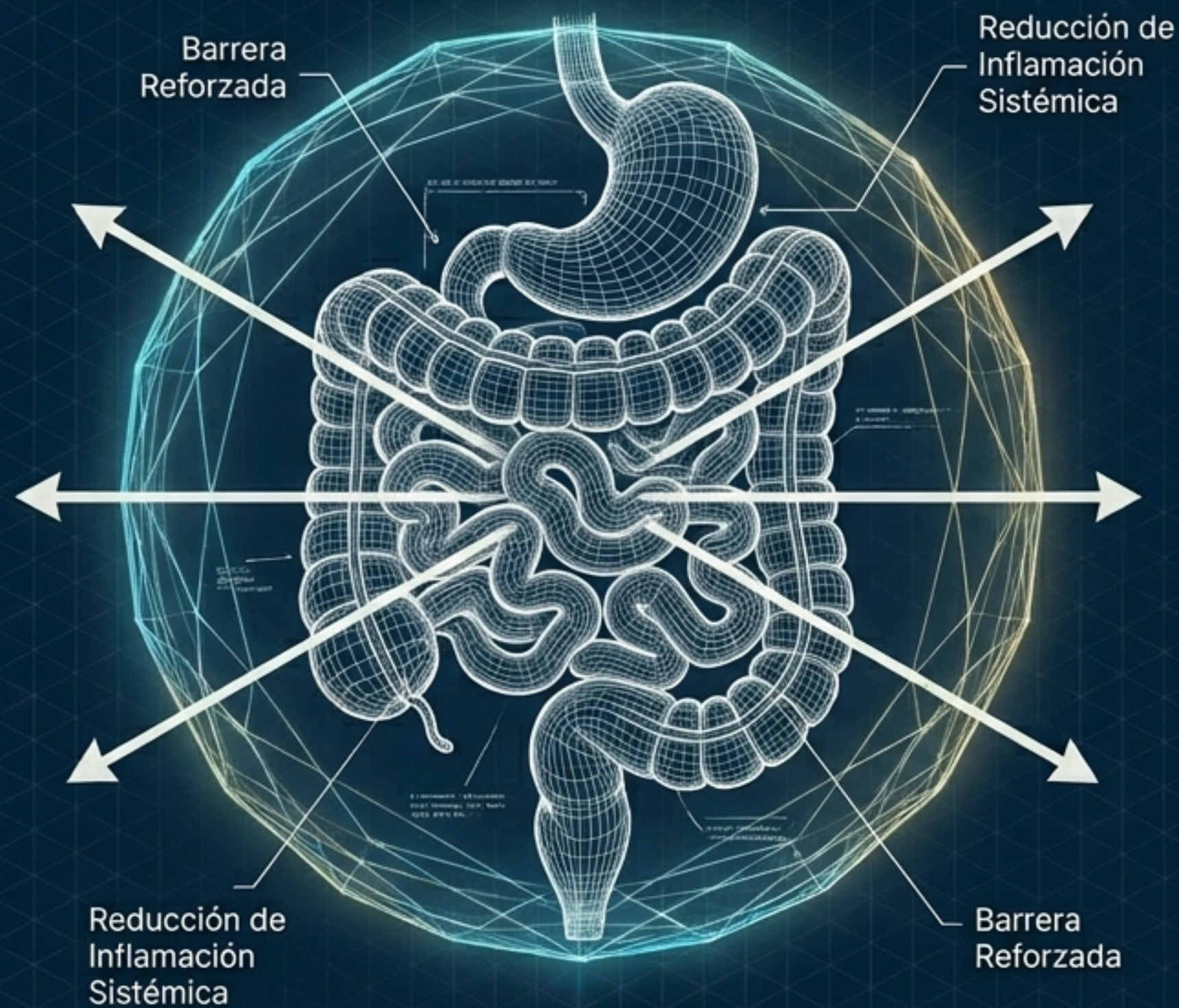

KPV: El Sellador Intestinal Definitivo

Actúa con precisión matemática sobre las uniones estrechas (tight junctions) del intestino, sanando la permeabilidad intestinal y reduciendo drásticamente la inflamación a nivel tisular.

Construye una digestión de acero.

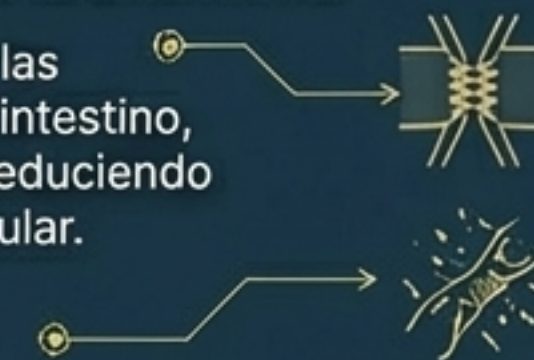

Timosina Alfa-1 (TA-1): El Equilibrador Inmunológico

Modula y entrena el sistema inmunológico con la fuerza de estudios en más de 11,000 sujetos. Brinda la respuesta perfecta para la vitalidad a largo plazo, combatiendo la inflamación oculta y fortaleciendo la resistencia general.



Tu Biología No Es Un Destino, Es Un Código.

Los péptidos representan el pináculo de la biología predictiva. Al suministrar al cuerpo los mensajeros moleculares exactos que necesita, dejamos de reaccionar al deterioro y comenzamos aarquitectar activamente nuestra recuperación, longevidad y rendimiento.



Tienes el plano arquitectónico.
El kit de herramientas está listo.
Es hora de construir la mejor
versión de tu fisiología.